ひたふじ

第６４号
発行所
菅田敏幸後援会
日田市諸留町
TEL０９７３-２２－４５７７
FAX
２８－７００４

印刷所 カワハラ
企画日田市水目町
３１５－４
TEL２２－１２４１

小中学校教育環境整備検討委員会が答申

小学校１９校が適正化必要！

教育環境で検討委員会

近年、教育を取り巻く環境は児童生徒の減少により家庭や地域で様々な課題が生じています。こうした状況を踏まえ、昨年一月に『日田市立小中学校教育環境整備検討委員会』を立ち上げ、９回にわたり委員会を開催する中で児童生徒数、学級数などの教育環境の現状と課題について真剣に論議検討されました。

教育長に答申する

検討委員会は、議会代表、自治会代表、地区地域審議会代表、連合育友会代表、過去に統廃合を経験された保護者、小中学校長会代表、教育関係者など２４名の委員から構成され、それぞれの立場で論議を進め、全委員一致の中で教育長に答申されました。

この答申では、①児童生徒のための教育の質的充実②全市的な立場からの学校教育環境の整備③教育施設予算の効率的な運用が基本的な考えとされています。

さらに、適正な学校規模についての考え方も述べられています。小学校では①集団活動の場の保障について②学級規模について③複式学級の解消についても述べられています。また、小中一貫教育制導入に向けての考え方と方向性も述べています。

中学校は対象外に

今回の検討委員会では中学校は県の方針、生徒の体力・精神面での過重な負担を考量し、中学校の統廃合は対象としないことになりました。しかしながら、全校生徒数がさらに減少し、学校生活すべてにおいて支障をきたすと判断される場合は教育委員会が関係者と協議し統廃合の検討を行うことになりました。

今後、教育委員会は答申を受けて、小中学校教育環境整備推進計画を策定し、早急な問題解決に向けて推進に努力することになります。

小中一貫教育制が導入可能な学校は

【分離・隣接型】

五馬中学校

○前津江地区

大野小学校と赤石小学校（曾家分校を含む）と出野小学校が統合し、統合後の小学校と前津江中学校については、一部連携教育を中心とした小中一貫教育制を導入することが可能と考えられる。

○天瀬地区

①馬原小学校と台小学校と丸山小学校と桜竹小学校が統合し、統合後の小学校と東渓中学校については、一部連携教育を中心とした小中一貫教育制を導入することが可能と考えられる。

②五馬市小学校と出口小学校と塚田小学校が統合し、統合後の小学校と五馬中学校については、一部連携教育を中心とした小中一貫教育制を導入することが可能と考えられる。

【施設一体型】

天瀬地区馬原小学校

○大明地区

静修小学校と夜明小学校が統合し、統合後の小学校と大明中学校については、施設一体型の小中一貫教育制を導入することが可能と考えられる。

○中津江・上津江地区

中津江小学校と上津江小学校が統合し、統合後の小学校と津江中学校については、施設一体型の小中一貫教育制を導入することが可能と考えられる。

○大山地区

大山小学校と鎌手小学校と都築小学校が統合し、統合後の小学校と大山中学校については、施設一体型の小中一貫教育制を導入することが可能と考えられる。

適正化に取り組む必要がある小学校は

地域性、地理的特性、歴史やこれまでの学校区の状況に加え、校舎等の耐久性、通学距離、学校間の距離などを勘案した場合に、適正化に取り組む必要がある小学校は次のとおりです。

大鶴・夜明地区は『静修小学校、夜明小学校が統合することが望ましい』

前津江地区柚木小学校

前津江地区は『大野小学校、赤石小学校（曾家分校を含む）、出野小学校が統合することが望ましい。柚木小学校をうきは市（姫治小学校）へ委託することが望ましい』

中津江・上津江地区は『中津江小学校、上津江小学校が統合することが望ましい』

大山地区は『大山小学校、鎌手小学校、都築小学校が統合することが望ましい』

天瀬地区は『①馬原小学校、台小学校、丸山小学校、桜竹小学校が統合することが望ましい。②五馬市小学校、出口小学校、塚田小学校が統合することが望ましい』

湯布院厚生年金病院存続を
国に対し意見書提出・・市議会

昨年10月1日に、全国の厚生年金病院と社会保険病院は、施設の売却、廃止業務を行う「年金・健康保険福祉施設整理機構」に管理が移管され、政府は、「整理機構のもとで病院運営を続け、地元自治体や住民の意見も聞いて、速やかに最終的な病院の処理方針を決める」としており、湯布院厚生年金病院の存続は重大な局面を迎えております。

このため、安心・安全の地域医療の担い手であり、我が国のリハビリテーション医療で先進的な役割を果たしている当病院を公的な医療・保健施設として存続させるため、立法措置を含む適切な方策が講じられるよう日田市議会として意見書を全会一致で採択し政府等に送付しました。

菅田議員のホームページに提言を
市政の動き・話題を毎日更新

菅田議員は、ホームページを平成15年10月より開設しています。内容は、市議会だより・ものぐさ日記・ギャラリー・議会一般質問報告などがあります。市政の動き、話題、議員の意見・考え方なども載せています。

毎日多くの方から見ていただいており、アクセス数も１７万回を超す勢いで皆様から愛読されています。

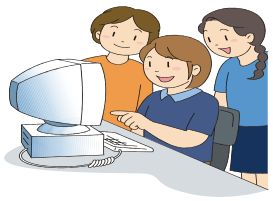

市民の立場にたって市政の諸問題に取り組み、市全体を見つめて行動し、『是は是、非は非』で臨んでいます。時には、お叱りの言葉、励ましの言葉を謙虚に受け止めて、毎日議員活動に専念しております。市民の目線で行動し、挑戦を続けていますので市に対して提言 がありましたらよろしくお願いします。

菅田敏幸ホームページは・・・
http://www.hitafuji.com/
菅田敏幸携帯電話ホームページは・・・
http://www.just.st/302966/

市民相談室　開設中

菅田議員は市民相談室を開設しています。市政に対しての要望・疑問・意見など、また、個人的な相談、悩み、結婚問題なども気軽に相談下さい。
秘密厳守で 相談を受けます。

☆自宅電話　０９７３－２２－４５７７
☆自宅ＦＡＸ　０９７３－２８－７００４
☆携帯電話　０９０－８２２２－６５６０
☆携帯メール　hitafuji@ezweb.ne.jp
☆パソコンEメールも開設しています。
hitafuji@sea.plala.or.jp

☆菅田敏幸ホームページを開設中
http://www.hitafuji.com/
☆菅田敏幸携帯電話ホームページ
http://www.just.st/302966/

ホームページを一度ご覧になって下さい。

市長と議会のチェック機能

議会は、議案を審議し可決することで、市長がその予算を執行することになります。しかし、予算が途中で変更されたり、執行しても表に出ずに廃棄処分されたケースもあります。こうなれば、途中で執行状況、特に冊子、報告書などの作成なども気を張っていなければなりません。

議員は市民の要求を一般質問や委員会の中で要求したり改善を求めたりしています。議会と市長は大いなる論議は良いが対立は好ましくありません。市長は市全体に公平で平等に予算配分することが肝要であることは当然であります。議会のチェック機能が試されます。

ひたふじの出来

月出山岳（かんとうだけ）は、日田盆地の東方、玖珠盆地とをわける高原台地にそびえる山です。

日田盆地から四方に長くのばした山すそが良く見え、美しい山の姿から別名『ひたふじ』とも呼ばれて、名実ともに日田を代表する秀峰です。東西に三つの山からなり、一番高い所で７０８ｍあります。

月出山岳（ひたふじ）

スポーツ・催し物情報　（２月～４月）

▼2月１０日　演歌ふれあいまつり（パトリア大ホール）
▼2月１４日～１５日　県中学学年別バドミントン大会(総合体育館)
▼2月１４日　パトリア日田ロビーシアター（三隈中学校）
▼2月１４日　QuartetSPIRITUSコンサート（パトリア大ホール）
▼2月１５日～3月３１日　天領日田おひなさま祭り（市内一円）
▼2月１５日　日隈小学校金管バンド発表会（パトリア大ホール）
▼2月１６日～２０日　県内一周駅伝大会

▼2月１８日　県内一周駅伝大会日田入り（午後3時半すぎ）
▼2月２２日～3月２２日　大山梅まつり（大久保台梅園）
▼2月２２日　バドミントン若鮎カップ（総合体育館）
▼2月２２日　パトリア日田ロビーシアター（ピアノ演奏会）
▼2月２５日　市老連主催生きがいグループ発表会（パトリア大ホール）
▼2月２５日　議会開会予定　　３／２３閉会予定

▼2月２８日　自由の森大学講演会（パトリア大ホール）
▼3月　１日　バドミントン日田リーグ（総合体育館）
▼3月　３日　人形浄瑠璃・文楽公演（パトリア大ホール）
▼3月　４・５・９日　議会一般質問３日間（市役所議会議場）
▼3月　６日　市内中学校卒業式（１２中学校）

▼3月　７日　社会教育振興大会（中央公民館）
▼3月7～8日　中央公民館学習発表会（中央公民館）
▼3月　８日　大山梅まつりイベント（ひびきの郷・大久保台梅園）
▼3月　８日　演歌塾歌謡発表会（小松軒）
▼3月１５日　バレーボール男子プレミアリーグ日田大会
▼3月１５日　天領ひなまつり健康マラソン大会（陸上競技場）
▼3月１９日　梅沢劇団特別公演（パトリア大ホール）
▼3月２１日　子どもフェスティバル（パトリア大ホール）
▼3月１９～２４日　市内小学校卒業式（市内３０小学校）
▼3月２４日　高塚愛宕地蔵尊春の大祭（天瀬町）

▼3月２６日　千昌夫コンサート（パトリア大ホール）
▼4月１２日　松尾神社（キノウさま）祭（内河町）
▼4月２５日　劇団カッパ座「鶴の恩返し」（パトリア大ホール）
▼4月２６日　龍神太鼓１５周年記念公演（パトリア大ホール）